

COUPE PROFIL 4
ECH : 1/500

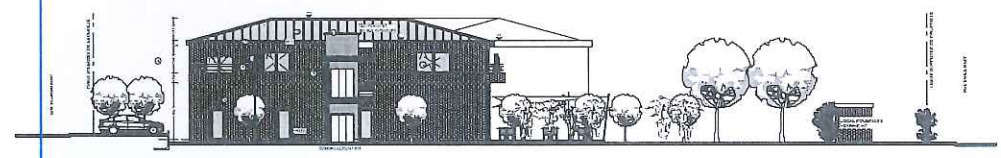

COUPE PROFIL 3
ECH : 1/500

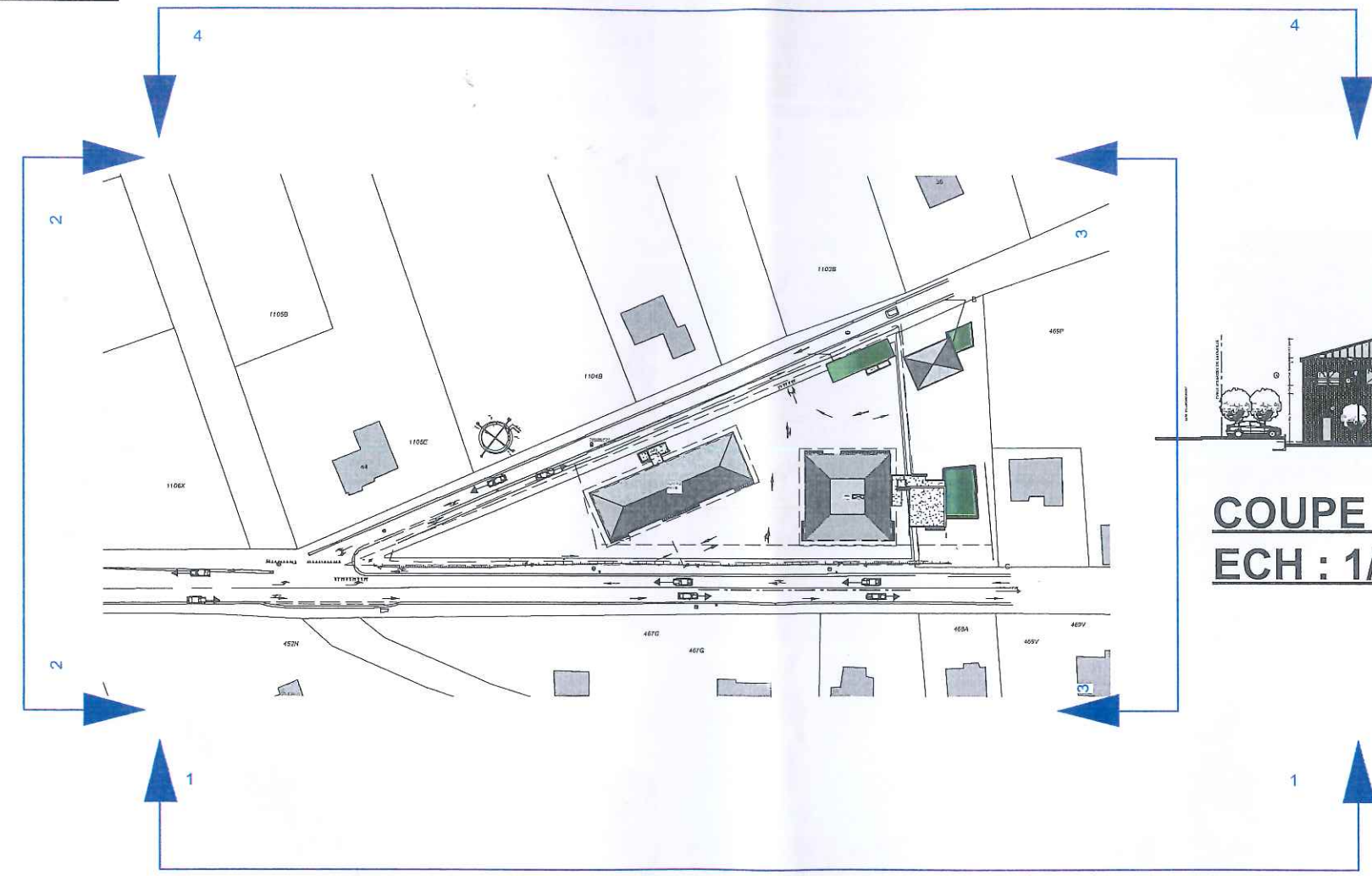
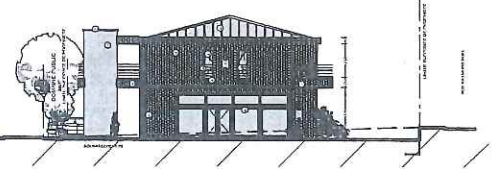

COUPE PROFIL 2
ECH : 1/500

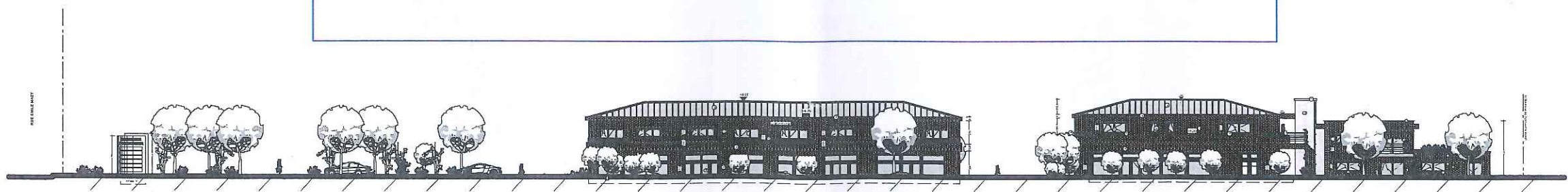

COUPE PROFIL 1
ECH : 1/500

PERMIS D'URBANISME

CONSTRUCTION DE 6 SURFACES DESTINEES A DES COMMERCES , DES BUREAUX, ET/OU D'UN RESTAURANT ET DE 14 APPARTEMENTS

ADMINISTRATIFS

LE MARISCHAL
Architecte
architecte.dm@marischal.eu
Rue Sous le Chateau, 74 4500 HUY 0495/231 493

MAITRE DE L'OUVRAGE :
Rue de l'Eglise 1 (B)
4217 Lavoir (Héron)
g. Lafontaine
M. COLARD
Séverin C.

CHANTIER
RUE RAYMOND NOEL & RUE EMILE MAZY
5170 BOIS-DE-VILLERS

11/04/2018
Page : 4/21
Ech :
PROFONDEVILLE / 6 DIV / SECTION B 467 b & 468 B
Handwritten signature

DECOBATI représenté par Mr Lafontaine et Mr Colard