Province de Namur

COMMUNE DE PROFONDEVILLE

Schéma de structure

Orientations territoriales

Phase 2 : options

Le Collège des Bourgmestre et Echevins certifie que le présent document a été déposé à l'examen du public

du ..... au .....

Par le Collège,

Le Secrétaire — Le Bourgmestre

Vu et adopté définitivement par le Conseil communal en sa séance du .....

Par ordonnance,

Le Secrétaire — Le Bourgmestre

Echelle : 1/10.000 — Mai 2012

Auteur de projet :
CREAT - Centre d'Etudes en Aménagement du Territoire - UCL — Titulaire de l'agrément
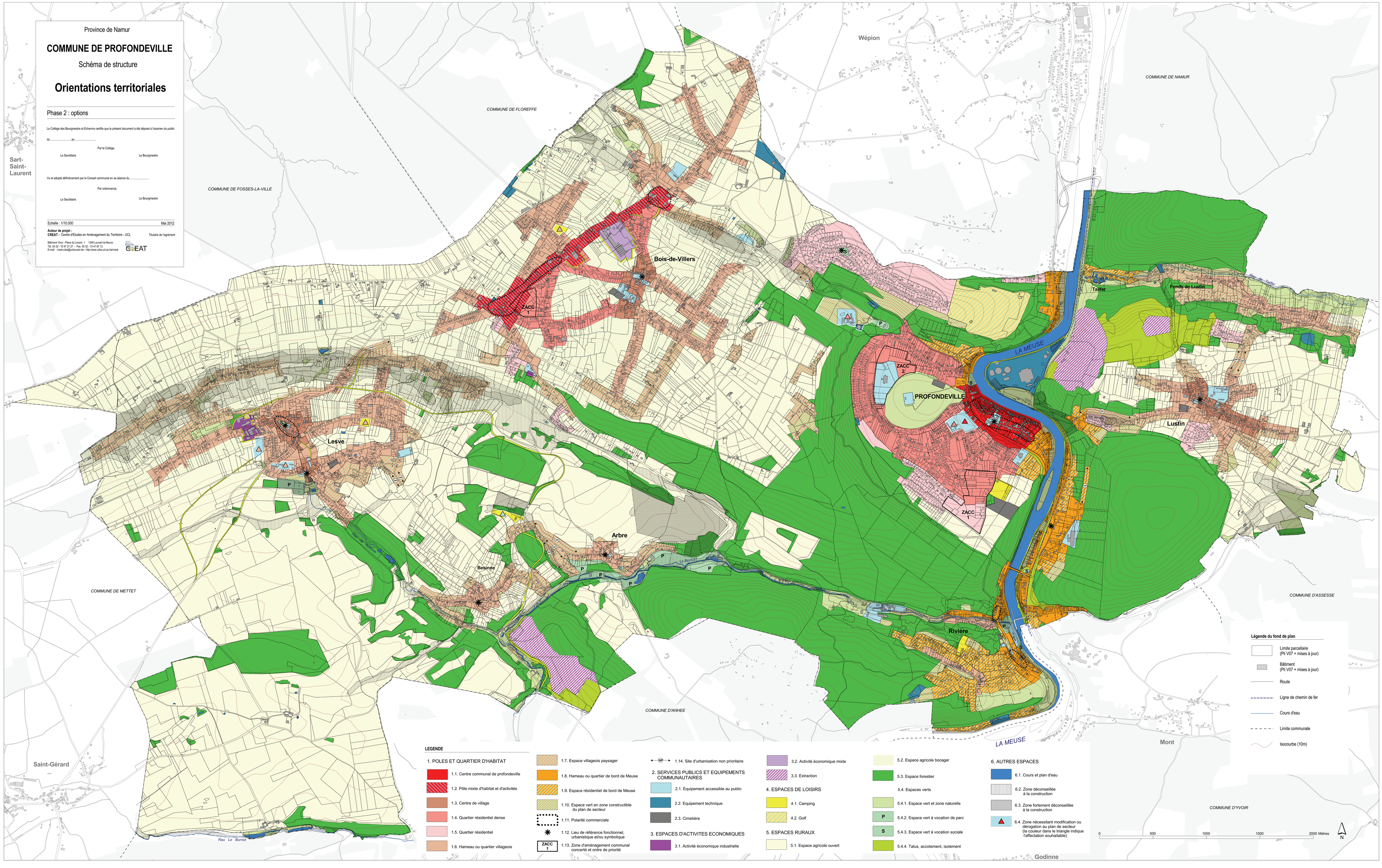
Bâtiment Vinci - Place du Levant, 1 — 1348 Louvain-la-Neuve
Tél. 00 32 - 10 47 21 27 - Fax. 00 32 - 10 47 87 13
E-mail : creat-urba@uclouvain.be - http://www.urba.ucl.ac.be/creat